



Câmara Municipal de Minduri

Estado de Minas Gerais

RELATÓRIO DE VIAGEM

Dados do Favorecido e da Viagem

Favorecido:	Jaciara Portela Nascimento	Cargo/Função:	Vereadora
Local de Destino:	Belo Horizonte	Meio de transporte:	<input type="checkbox"/> Veículo oficial <input checked="" type="checkbox"/> Veículo particular
Distância percorrida:	299km		<input type="checkbox"/> Veículo locado <input type="checkbox"/> Ônibus / avião

Motivo da Viagem (ou evento de que participou):

19 de Março: O Seminário teve como objetivo orientar gestores e técnicos municipais sobre a estruturação e implementação dos Sistemas Municipais de Cultura, promovendo a organização das políticas culturais locais, o acesso a recursos e o fortalecimento da gestão cultural nos municípios.

20 de Março PJ: Lançamento Parlamento Jovem estadual e municipal. Objetivo de reunir coordenadores regionais e municipais para apresentar as diretrizes, o cronograma e as orientações do Parlamento Jovem 2026, fortalecendo a integração entre os municípios e alinhando estratégias para incentivar a participação política dos jovens e a formação cidadã.

PRESTAÇÃO DE CONTAS

Duração da Viagem		Acerto de Diárias			
Saída:	Data:	18/03/2026	Valor recebido	Valor devido	Diferença
	Hora:	06:30h	R\$1.105,04	R\$1.105,04	R\$
Chegada (retorno):	Data:	20/03/2026	Resultado (devolução/complementação):		
	Hora:	20:30h			
Duração: 2 dias					

Reembolso de Despesas		Indenização de Transporte		
Descr. Despesa	Valor	Valor recebido	Valor devido	Diferença
		Resultado (devolução/complementação):		
Reembolso Total:				

Observações (Em caso de despesas a restituir, discriminar neste campo)

--

Assinatura e Encaminhamento

Data do Relatório:	23/03/2026	Assinatura do Declarante:	
Entregue à Contabilidade em:	30 / 03 / 2026	Recibo do Responsável:	

LEGISLATURA 2025/2028 - CNPJ 07.400.574/0001-04

Rua Rio Grande do Sul, nº 100, Centro, Minduri-MG, CEP 37447-000

Telefone: (35) 3326-1429 | E-mail: camara@camaraminduri.mg.gov.br



Câmara Municipal de Minduri

Estado de Minas Gerais

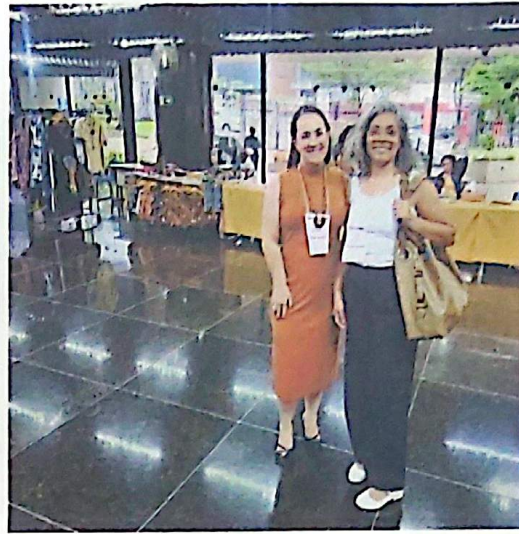

LEGISLATURA 2025/2028 - CNPJ 07.400.574/0001-04
Rua Rio Grande do Sul, nº 100, Centro, Minduri-MG, CEP 37447-000
Telefone: (35) 3326-1429 | E-mail: camara@camaraminduri.mg.gov.br



Câmara Municipal de Minduri

Estado de Minas Gerais



LEGISLATURA 2025/2028 - CNPJ 07.400.574/0001-04

Rua Rio Grande do Sul, nº 100, Centro, Minduri-MG, CEP 37447-000

Telefone: (35) 3326-1429 | E-mail: camara@camaraminduri.mg.gov.br



Câmara Municipal de Minduri

Estado de Minas Gerais

DECLARAÇÃO NEGATIVA DE RESIDÊNCIA

Para fins de percepção de diárias de viagem da Câmara Municipal de Minduri, declaro que não possuo residência, fixa ou temporária, na cidade de Belo Horizonte não havendo, desta forma, impedimento ao pagamento de diárias de viagem integrais para aquela cidade, incluindo a cobertura para custeio de despesas com hospedagem.

Para maior clareza, firmo a presente.

Minduri-MG 23 de Março de 2026.

Vereadora Jaciara Portela Nascimento

LEGISLATURA 2025/2028 - CNPJ 07.400.574/0001-04

Rua Rio Grande do Sul, nº 100, Centro, Minduri-MG, CEP 37447-000

Telefone: (35) 3326-1429 | E-mail: camara@camaraminduri.mg.gov.br



Identificação da NFS-e

Chave de acesso

31062002203061040000131000000000190926036079611651

Data de geração

18/03/2026 às 12:28:11-03:00

Versão

1.01

Identificação do DPS

Número

1899

Série

00001

Data de emissão

18/03/2026 às 12:28:11-03:00

Versão

1.00

Emitente

Razão Social

HWN EMPREENDIMENTOS E PARTICIPACOES HOTELEIRAS LTDA

CNPJ

03.061.040/0001-31

Inscrição Municipal

01480530015

ação Perante o Simples Nacional

RECEBER
FISCAL
NASC
PA

Microempresa ou Empresa de Pequeno Porte (ME/EPP)

Regime Especial de Tributação

Nenhum

Endereço do Estabelecimento/Domicílio

AUGUSTO DE LIMA, 1147, Bairro BARRO PRETO, CEP 30190002, Belo Horizonte/MG

Telefone

(31) 3330-6500

Email

gn@kvbg.com.br

Tributação Municipal

Tributação do ISSQN

1 - Operação Tributável

País Resultado da Prestação de Serviço

-

Município de Incidência

Belo Horizonte/MG

Tipo de Imunidade

-

Suspensão do ISSQN

-

Número processo suspensão

-

Benefício Municipal - BM

-

do Serviço

R\$ 414,47

Desconto incondicionado

R\$ 0,00

Total Deduções/Reduções

R\$ 0,00

Total Benefício Municipal

R\$ 0,00

Base de Cálculo

R\$ 0,00

Alíquota

0,00

%

Valor do ISSQN

R\$ 0,00

Retenção

1 - Não Retido

Outras Informações

Versão da Aplicação

SefinNacional_1.6.0

Ambiente Gerador

2 - Sefin Nacional NFS-e

Situação da NFS-e

100 - NFS-e Gerada

Tomador

CPF

RECEBIM
FISCAL
NASC
DAT

24.908.148-50

Inscrição Municipal

Nome/Razão Social

JACIARA PORTELA NASCIMENTO

Endereço do Estabelecimento/Domicílio

patio da Estacao , 379 , Bairro centro , CEP 37447000 , Minduri/MG

Telefone

(12)3642-2748

Email

vereadorajaciaranutri@gmail.com

Serviço Prestado

País

Brasil

Município

Belo Horizonte/MG

Código de Tributação Nacional

090101 - Hospedagem em hotéis, hotelaria marítima e congêneres (o valor da alimentação e gorjeta, quando incluído no preço da diária, fica sujeito ao Imposto Sobre Serviços).

Código de Tributação Municipal

001 - Hospedagem em hotéis, hotelaria marítima e congêneres (o valor da alimentação e gorjeta, quando incluído no preço da diária, fica sujeito ao imposto sobre serviços)

Item da NBS correspondente ao serviço prestado

103031100 - Serviços de hospedagem em quartos ou unidades de hospedagem para visitantes, com serviços diários de faxina

Descrição do serviço

Informações Complementares

Número de documento de responsabilidade técnica

-

Documento de referência

-

Informações complementares

CONTA: 36185-91531 | APTO.: 203 | QTD_HOSPEDE: 1 | QTD_DIARIA: 2 | VALOR_DIARIA: 207.24 | ABERTURA: 18/03/2026 | FECHAMENTO: 18/03/2026 | HOSPEDE PRINCIPAL: JACIARA PORTELA NASCIMENTO | EMPRESA: BOOKING.COM BRASIL SERVICOS DE RESERVA DE HOTEIS LTDA. | PAGAMENTOS: VISA ELECTRON: \$414.47 | Omnibees: 126301116 | Localizador do canal: Booking: 6063995101 ||

Número do Pedido, Ordem de Compra, Ordem de Serviço ou Projeto que autorize a prestação do serviço em operações B2B

-

Itens do Pedido, Ordem de Compra, Ordem de Serviço ou Projeto

-

Tributação Federal

Situação tributária do PIS/COFINS

7 - Operação Tributável da Contribuição

Base de cálculo PIS/COFINS

R\$ 414,47

PIS - Alíquota

0,00

%

PIS - Valor do imposto

R\$ 0,00

INS - Alíquota

0,00

%

COFINS - Valor do imposto

R\$ 0,00

Tipo de Retenção do PIS/Cofins

Não informado

Valor Retido IRRF

R\$ 0,00

Valor Retido CSLL

R\$ 0,00

Valor Retido CP

R\$ 0,00

Total dos tributos

Federal

0,00

%

Estadual

0,00

%

Municipal

0,00

%

RCOMUNALIS - LUL
 ARCOS DOURADOS COMERCIO DE ALIMENTOS SA
 End.: RUA SAO PAULO, 957, LJS G 36 37 36
 Bairro: Centro - BELO HORIZONTE MG
 CEP: 30170-131
 CNPJ: 42.591.651/0116-10 IE: 0625936301855

DAIIFE NFC-e Documento Auxiliar
 da Nota Fiscal Eletronica para o Consumidor Final
 NFC-e nao permite aproveitamento de credito de ICMS
 HICOD: IDESC 10101UNIVL UN R\$(VL TR R\$)*IVL ITEM R\$

1	601328	BrBeef PrH	1 UN X 30,10 (2,52)	30,10
2	600019	Batata H Pr	1 UN X 3,90 (0,00)	3,90
3	60100	Cocac 400 Pr	1 UN X 15,90 (0,00)	15,90
Qtde. total de itens				3
SUBTOTAL R\$				49,90
TOTAL R\$				49,90
FORMA PAGAMENTO				VALOR PAGO R\$
TEF Debito				49,90

Nao acumulou pontos nesta compra no Meu Requi
 Consulte pela Chave de Acesso em
<https://portal.sped.fazenda.mg.gov.br/portalfisco>
 3126 0342 5916 5101 0610 6502 4000 0918 8718 1449 4117

CONSUMIDOR - CPF 324.908.148-50
 NFC-e n. 000091887 Serie 024 19/03/2026 18:09:45
 Protocolo de autorizacao: 131260374663760
 Data de autorizacao 19/03/2026 18:09:45



Tributos Totais Incidentes: 4,02
 Trib aprox R\$ 3,12 Fed, R\$ 0,9 Est
 (Lei Fed. 12.471/2012)



RESTAURANTE CHEFAO
 CNPJ: 71.103.188/0001-41 RESTAURANTE E
 CHURRASCARIA CHEFAO LTDA
 ROD. BR 040 KM 547, 547 JARDIM CANADA - NOVA LIMA -
 MG 34000-000 Fone: (31)3541-6193 I.E.: 448.854.047/0081
 DOCUMENTO AUXILIAR DA NOTA FISCAL DE CONSUMIDOR ELETRONICA
 # Cód Descrição Qty Un VI Unit. VI Total
 001 1318 SELF SERVICE SEXT 0,48 UN X 117,90 56,00
 002 420 REFEI LATA 350 ML 1 UN X 11,30 11,30
 003 1318 SELF SERVICE SEXT 0,23 UN X 117,90 26,64
 004 3447 PALHA ITALIANA 1 UN X 10,00 10,00

QTD. TOTAL DE ITENS 004
VALOR TOTAL R\$ 103,94
CONDIÇÃO DE PAGAMENTO Valor Pago
PIX OUTRA - 21/03/2026 103,94
 Consulte pela Chave de Acesso em
<https://portal.sped.fazenda.mg.gov.br/portalfisco>
 3126 0371 1031 8800 0141 6501 3000 2322 6411 3232 2640



CONSUMIDOR CPF: 324.908.148-50
 NFC-e nº 000232264 Serie 013
 2003/2026 13:26:16
 Protocolo de Autorização:

CNPJ: 08.080.0581 2700 0173 8500 1030 0172 2110 0017 2225
 NAO ACUMULA PONTOS NESTA COMPRA NO MEU REQUI
 Consulte pela Chave de Acesso em
<https://portal.sped.fazenda.mg.gov.br/portalfisco>
 3126 0308 0581 2700 0173 8500 1030 0172 2110 0017 2225

Documento Auxiliar da Nota Fiscal de Consumidor Eletrônica

#	Código	Descrição	Qtde	Un	Valor unit	Valor total
001	001	CAFE	1	UN	1,50	1,50
002	002	CAFE	3	UN	3,50	10,50
003	003	CAFE	5	UN	5,00	25,00
004	004	CAFE	3	UN	3,50	10,50
Grde total de itens				10		
Valor total R\$				50,50		
FORMA DE PAGAMENTO				PIX - Estatico		

Nao acumulou pontos nesta compra no Meu Requi
 Consulte pela Chave de Acesso em
<https://portal.sped.fazenda.mg.gov.br/portalfisco>
 3126 0308 0581 2700 0173 8500 1030 0172 2110 0017 2225

CONSUMIDOR - CPF 324.908.148-50
 NFC-e nº 000091887 Serie 024 19/03/2026 18:09:45
 Protocolo de autorizacao: 131260374663760
 Data de autorizacao 19/03/2026 18:09:45

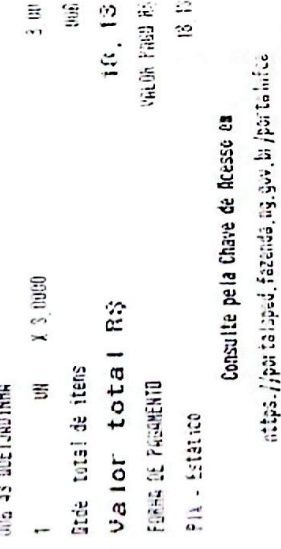

Tributos Totais Incidentes: 4,02
 Trib aprox R\$ 3,12 Fed, R\$ 0,9 Est
 (Lei Fed. 12.471/2012)



EMITIDA EM CONSCIENCIA
 CNPJ: 08.080.0581 2700 0173 8500 1030 0172 2110 0017 2225
 NAO ACUMULA PONTOS NESTA COMPRA NO MEU REQUI
 Consulte pela Chave de Acesso em
<https://portal.sped.fazenda.mg.gov.br/portalfisco>
 3126 0308 0581 2700 0173 8500 1030 0172 2110 0017 2225

CONSUMIDOR CPF: 324.908.148-50
 NFC-e nº 000232264 Serie 013
 2003/2026 13:26:16
 Protocolo de Autorização:



CONSUMIDOR CPF: 324.908.148-50
 NFC-e nº 000232264 Serie 013
 2003/2026 13:26:16
 Protocolo de Autorização:

CERTIFICADO

[SEMINÁRIO MINEIRO]

IMPLEMENTAÇÃO DOS SISTEMAS MUNICIPAIS DE CULTURA

Certificamos que

JACIARA PORTELA NASCIMENTO participou do Seminário Mineiro: Implementação dos Sistemas Municipais de Cultura, realizado pela Escola de Contas e Capacitação Professor Pedro Aleixo, do Tribunal de Contas do Estado de Minas Gerais, no dia 19/03/2026 a 19/03/2026, com 11:00.

Belo Horizonte, 19/03/2026 a 19/03/2026.

Código de validação: efbccadd1-c8f6-4339-a0f8-9f89f6baf256

Rodrigo Marzano Antunes Miranda
Diretor

Escola de Contas e Capacitação Professor Pedro Aleixo

Filipe Assunção Oliveira
Coordenador de Capacitação

Escola de Contas e Capacitação Professor Pedro Aleixo

Realização:

